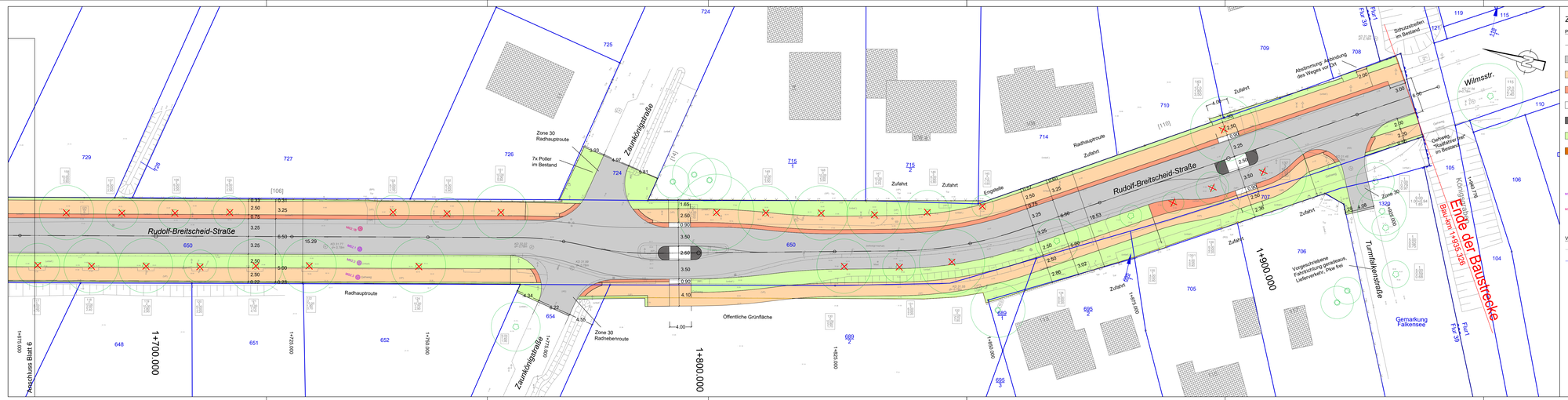

Zeichenerklärung

Planung:

- Hauptachse
- Fahrbahn
- Gehbahn, Wartehalle Bushaltestelle
- Sicherheitstrennstreifen
- Taktile Elemente
- Querungsinsel
- Baumstreifen, Grünfläche (Oberstreifen)
- Großpflaster
- Baumfällung (ca. 137 Bäume)
- MS 1.1 Bohrkern (2019)
- MS 1.2 Bohrkern (2020)

Vermessung:

- Vermessung (11/2023)
- Flurstücksgrenze

1	2	3	4	5	6	7

Höhensystem: DHHN 2016 Lagesystem: ETRS 89

ASPHALTA
Ingenieurgesellschaft für Verkehrsbau mbH
Elsterstraße 63
14612 Falkensee
Tel.: 03322/409410, E-Mail: info@asphalta.eu

	Datum	Zeichen
bearbeitet	05.06.2026	Winkelmann
gezeichnet	05.06.2026	Winkelmann
geprüft	05.06.2026	Finmel

61825

Stadt Falkensee
Falkenhagener Straße 43/49
14612 Falkensee

	Datum	Name	Unterschrift
bearbeitet			
gezeichnet			
geprüft			

Nr.	Art der Änderung	Datum	Zeichen

VORUNTERSUCHUNG

Straßenbauverwaltung

Straße/Abschn.-Nr./Station: (von - bis)

PROJIS-Nr.:

Unterlage / Blatt-Nr.: 05/07

Lageplan
Variante 2
Gehweg, Radfahrer frei
Maßstab: 1:250

Rudolf-Breitscheid-Straße zwischen Stadtgrenze zur Gemeinde Dallgow-Döberitz und Karl-Marx-Straße

aufgestellt:

_____ , den _____